

Extra information inför Regionkval

OBS! Pga lågt vatten sjösätts ribbar i Bosö Båtklubb istället för Askrike

Pga lågt vatten är det bättre att sjösätta ribbar i Bosö Båtklubb, sväng till höger strax innan sista backen upp till Bosön. Vi kommer att vara där med nyckel, men hör av er till oss innan så att vi vet när ni kommer. Bra om man sjösätter på morgonen 08:30-09:15. Meddela anders.o.wennberg@gmail.com så vi vet. Släp ställs sedan längs Vinnarhallens övre kortända.

Hamnbas för kappseglingen är LiJS på Bosön

Hamnen för seglingen LiJS på Bosön.

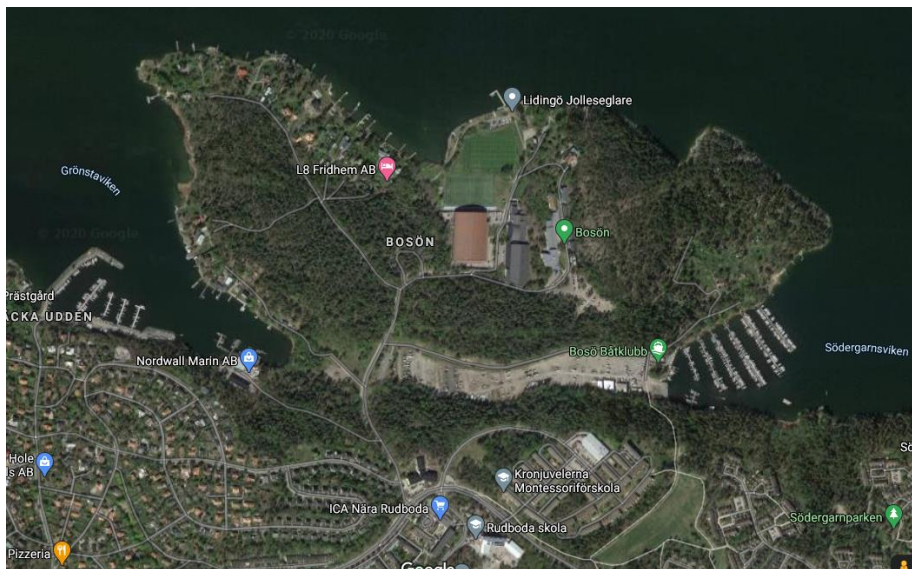

Lägg er i högerfil på bron och sväng av innan ni kommit i land, det går i en sväng under bron. Följ Norra Kungsvägen till Rudboda Centrum, sväng där vänster mot Bosön. Kör in genom Bosöns stenportar, och vid idrottshallen sväng vänster ner mot vattnet.

Alla föräldrar skall därför lasta av så snabbt som möjligt på klubbens parkering och sedan köra upp och parkera bil på någon av Bosöns ordinarie parkeringar. Släp ställs längs Vinnarhallens övre kortsida. Vi skall vara så lite som möjligt i vägen för Bosöns verksamhet i övrigt. Kom i god tid!

Registrering sker i kansliet i klubbhuset.

Seglingsföreskrifter

Kompletterande seglingsföreskrifter och annan information kommer på Sailarena

Välkomna till helgen,

Lidingö 2022-09-09