

## Extra information inför Stockholms Cup

### Sjösättning ribbar sker på Askrike

Alla ribbar skall sjösättas på Askrike piren. Ni som kommer med Ribb som skall sjösättas, meddela [anders.o.wennberg@gmail.com](mailto:anders.o.wennberg@gmail.com) så skall vi lösa logistik kring parkering av släp.



### Hamnbas för kappseglingen är LiJS på Bosön

Hamnen för seglingen LiJS på Bosön.

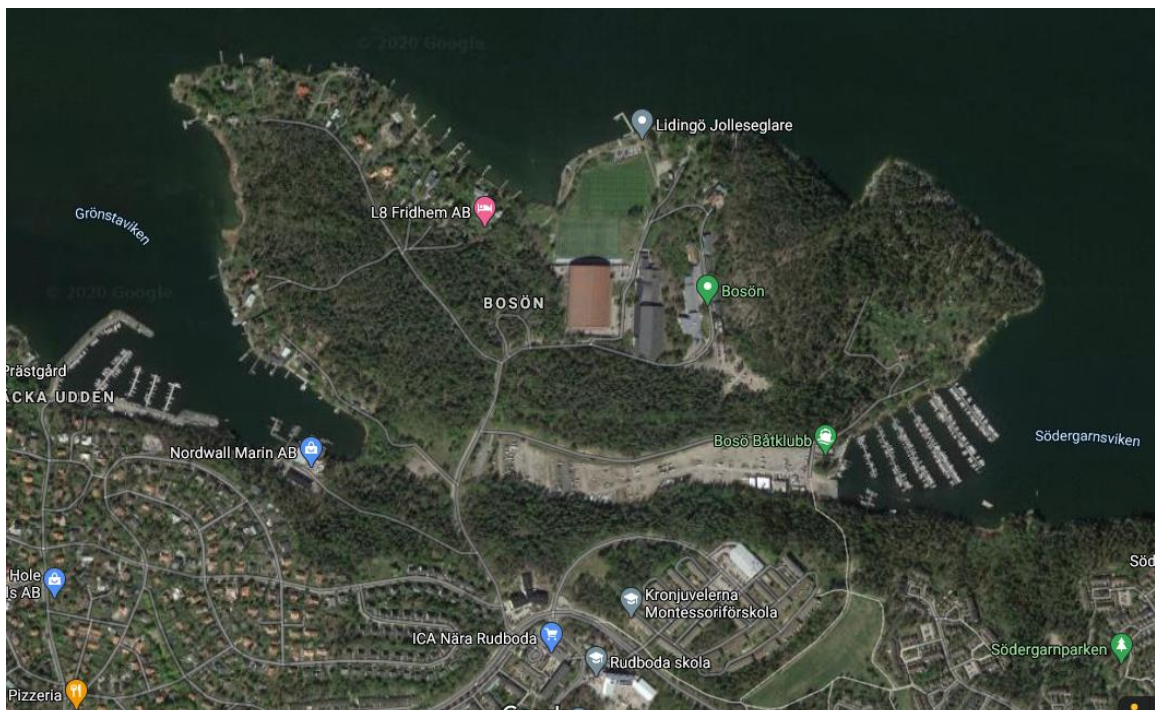

Lägg er i högerfil på bron och sväng av innan ni kommit i land, det går i en sväng under bron. Följ Norra Kungsvägen till Rudboda Centrum, sväng där vänster mot Bosön. Kör in genom Bosöns stenportar, och vid idrottshallen sväng vänster ner mot vattnet.

**OBS: Bosön håller på att bygga upp för ett stort event helgen därpå. Alla föräldrar skall därför lasta av så snabbt som möjligt på klubbens parkering och sedan köra upp och parkera bil eller släp på Olympia parkeringen mot skogen sydost om Bosöns huvudingång. Vi skall vara så lite som möjligt i vägen för Bosöns arbete. Kom i god tid!**

Registrering sker i kansliet i klubbhuset.

### Byte från Stora till Lilla Banan

Det går bra att byta från Stora till Lilla Banan. Maila gärna i förväg till [anders.o.wennberg@gmail.com](mailto:anders.o.wennberg@gmail.com) eller [claire.b.wennberg@gmail.com](mailto:claire.b.wennberg@gmail.com) och meddela byte, så kan vi göra i ordning listor i förväg. Det kommer också att gå att byta på morgonen.

### Seglingsföreskrifter

Kompletterande seglingsföreskrifter kommer att publiceras på Sailarena samt finnas tillgängligt på kansliet

Välkomna på söndag

Lidingö 2021-08-25