



EMTUNGA

Marstrands Race Days 2026

Kappsegling:	DRAKE EMTUNGA Cup J70 Fleetrace IOD Ranking CB66 fleetrace
Datum:	12 - 14 juni 2026
Plats:	Marstrand
Tävlingens Nivå:	Blå
Båtklasser:	DRAKE, J70, IOD, CB66
Tävlingarna gäller:	Öppen klass
Arrangör:	Marstrands Segelsällskap ("MaSS")

1. Regler

- 1.1 Kappseglingen genomförs i överensstämmelse med reglerna så som de är definierade i Kappseglingsreglerna 2025 – 2028 ("KSR").
- 1.2 Klassregler för Drake, J70, IOD och CB66 gäller.
- 1.3 Om det finns eller upptäckts en skillnad i texten mellan inbjudan och seglingsföreskrifterna, så gäller seglingsföreskrifterna.
- 1.4 Alla båtar kan komma att föra reklam vald och tillhandahållen av arrangören i enlighet med World Sailing Advertising Code, Regulation 20.
- 1.5 Mobiltelefoner eller liknande enheter får endast användas i nödsituation. Användande tillåts även mellan kappseglingar.
- 1.6 Seglingsledningen kommer om möjligt att meddela varje startförfarande eller annan information på VHF kanal 72 eller den annan kanal som kappseglingsskommittén meddelar på skepparmötet eller ute till havs innan startförfarandet inleds.
- 1.7 Det är tillåtet att ha VHF ombord för att kunna lyssna på meddelanden från eller meddela sig med kappseglingsskommittén. Kappseglingsskommittén uppmanar samtliga till disciplinerad användning av VHF och därmed undvika onödig konversation.



- 1.8 KSR 40.1 gäller under hela tiden en båt är på vattnet, men den gäller inte för en kölbåt när båten är förtöjd eller när den tävlande befinner sig under däck. En båt som bryter mot den här regeln kan varnas eller straffas på det sätt som protestkommittén finner lämpligt.
- 1.9 När vattentemperaturen understiger +14 grader skall varje tävlande ha på sig kläder som ger ett gott skydd mot nedkylning i vatten, till exempel vådräkt eller torrdräkt.

2. Villkor för att delta

- 2.1 Båtar med ägarskap eller registrering i Ryssland eller Belarus, eller båtar med tävlande som är ryska eller belarusiska medborgare, får inte delta på tävlingen.
- 2.2 Den som är ansvarig ombord skall vara medlem av en klubb ansluten till Svenska Seglarförbundet eller till sin nationella myndighet.
- 2.3 Tävlande deltar i regattan helt på egen risk. Se KSR 3 "Beslut att kappsegla". Arrangören accepterar inget ansvar för sak- eller personskador som någon råkat ut för i samband med före, under eller efter regattan.
- 2.4 För deltagande i Drake, krävs även medlemskap i Svensk Drakklubb för skepparen.
- 2.5 Tävlande båt på **blå** tävling ska vara försäkrad på ett sådant sätt att den som är ansvarig ombord omfattas av en ansvarsförsäkring som täcker ett skadeståndsanspråk på upp till minst 5 miljoner kronor.
- 2.6 Genom att delta eller ha för avsikt att delta i en tävling som genomförs enligt reglerna, samtycker varje tävlande och båtägare att godta reglerna. Se KSR 4.

3. Anmälan

- 3.1 Anmälan, registrering och betalning skall göras via Sailarena;
www.sailarena.com/sv/se/club/mass/marstrand-race-days-2026--drake-j70-och-iod
senast de datum som finns angivna under 3.3.
- 3.2 Anmälan ska innehålla uppgifter om:
1. båttyp,
 2. segelnummer,
 3. rorsmans för- och efternamn,
 4. mobil nr,
 5. e-postadress,
 6. postadress,
 7. stad/ort,
 8. klubb, samt
 9. namn på besättning.



3.3 Anmälningsavgifter i SEK.

1. **Tidig anmälan – "Early Bird"** kan göras under tiden april – 21 maj.
Anmälningsavgift: 1600 kronor.
2. **Ordinarie anmälan** kan göras under tiden 22 maj – 7 juni.
Anmälningsavgift: 1950 kronor.
3. **Sen anmälan** kan göras under tiden 8 juni – 10 juni.
Anmälningsavgift: 2350 kronor.

Anmälningsavgift betalas via Sailarena vid anmälan, se punkt 3.1.

I anmälningsavgiften ingår:

1. hamnavgift båtplats på H-bryggan Marstrandsön,
2. sjösättning/upptagning med MaSS kran vid Fiskholmskajen, eller vid MaSS slip i Muskeviken.
3. "after-sail" på H-bryggan,
4. tävlingsavgift till Svenska Seglarförbundet är 100 SEK/båt,
5. sanktionsavgift till Västkustens Seglarförbund är 42 SEK/båt,
6. priser, samt
7. MaSS kostnader för arrangemanget.

- 3.4 Anmälningsavgiften återbetalas med avdrag för MaSS kostnader som vidkänns till följd av anmälan, om återbud lämnas före sista ordinarie anmälningsdatum den 2026-06-07 via mejl till race@marstrandsss.se.

Avanmälan efter den 2026-06-07, återbetalas ej, om inte särskilt läkarintyg kan visas.

4. Ankomstanmälan och besiktningskontroll

- 4.1 Ankomstanmälan och eventuell sen anmälan (se punkt 3.3 (3) ovan) skall göras fredag 12 juni kl. 17.00 – 19.00. Ankomstanmälan (dock inte sen anmälan) kan även göras lördagen den 13 juni kl. 08.00 - 09.00.
- 4.2 Ansvarig ska på begäran kunna verifiera klubbmedlemskap och giltigt mätbrev eller liknande i samband med ankomstanmälan.
- 4.3 Båtars segel skall vara inmätta och stämplade eller försedda med "sail-tags" utvisande att seglen är inmätta och godkända. Kappseglingskommittén ansvarar inte för inmätning av segel.



- 4.4 En båt eller utrustning kan när som helst besiktigas avseende överensstämmelse med reglerna. På vattnet kan kappsegling- och/eller tekniska kommittén instruera en båt att omedelbart bege sig till en föreskriven plats för besiktning.
- 4.5 Skadad eller förlorad utrustning får inte ersättas utan skriftligt tillstånd från kappseglingsskommittén. Begäran om det ska göras till kappseglingsskommittén vid första möjliga tillfälle.
- 4.6 En tävlande i en besättning får inte bytas utan skriftligt tillstånd från kappseglingsskommittén.
- 4.7 Slumpmässig kontroll av säkerhetsutrustning kan komma att ske.
- 4.8 En besättning som har blivit sjuk eller skadad kan få ersättas efter skriftligt godkännande av tävlingsskommittén.
- 5. Seglingsföreskrifter och information**
- 5.1 Seglingsföreskrifterna kommer att anslås på den officiella anslagstavlan i Sailarena senast 2026-06-10.
sailarena.com/sv/se/club/mass/marstrand-race-days-2026--drake-j70-och-iod

6. Tidsprogram
6.1 Program

Fredag 12:e juni

17.00 – 21.00

17.00 – 19.00

Lördag 13:de juni

08.00 – 09.00

09.15

10.25

Så snart alla båtar gått i hamn efter dagens seglingar

18.00 ca

Söndag 14:de juni

09.55

Så snart alla båtar gått i hamn efter dagens seglingar

Direkt efter prisutdelning

Sjösättning med riggade båtar MaSS kran

Ankomstanmälan, efteranmälan MaSS klubblokal

Slumpmässig besiktning, ankomstanmälan, sjösättning

Skepparmöte på kajen vid H-bryggans landgångsramp

Dagens första varningssignal

“After-sail” på H-bryggan

Regattamiddag, plats meddelas senare.

Se sid 5 längst ner

Dagens första varningssignal

Prisutdelning utanför MaSS klubblokal

Upptagning av båtar



6.2 Inget startförfarande inleds efter kl. 16.00 söndag 14 juni

7. Genomförande

7.1 Regattan genomförs som fleetracing i en rak serie.

7.2 Sex kappseglingar är planerade.

8. Kappseglingsområde

8.1 Kappseglingarna genomförs i första hand på Marstrandsfjorden banområden A – B, se Bilaga 1 "Banområden".

8.2 Banan är en kryss/läns bana, se seglingsföreskrifter.

9. Protester och straff

9.1 Med ändring av KSR44.1 ändras tvåsvängsstraff till ensvängsstraff.

9.2 KSR appendix T1 gäller.

10. Poängberäkning

10.1 KSR A5.3 gäller.

10.2 Med ändring av KSR 90.3 i enlighet med KSR 90.3 e), kommer kappseglingskommittén inte att göra några förändringar av resultaten 12 timmar efter den sista seglingen.

10.3 Lågpoängsystemet i KSR Appendix A gäller med den avvikelser att vid fyra eller färre kappseglingar räknas samtliga. Vid fler än fyra genomförda seglingar får den sämsta räknas bort.

11. Priser

11.1

- MaSS priser till första, andra och tredje placering,
- Christoffer Edström EMTUNGA Cup till bästa Drake,



- klassförbundens egna priser, och
 - eventuella övriga sponsorerers priser.
-

// Datum: 2026-03-18

Namn: NSL Peter Söderberg

Ver. 3 (3)

Kontakt

Vid eventuella frågor, vänligen kontakta projektledare: Lars Pettersson på tfn. 0709–360390 eller via e-post: docsafeab@hotmail.com

Särskilda upplysningar:

1. I samma banområde, med samma bojar eller delvis samma bojar, kommer samtliga inbjudan klasser att segla.
2. Vi ber samtliga deltagare att noggrant följa KSR.
3. Huvudsponsor är företaget EMTUNGA



Marstrands Segelsällskap



Bilaga 1; Banområden



Marstrands Segelsällskap

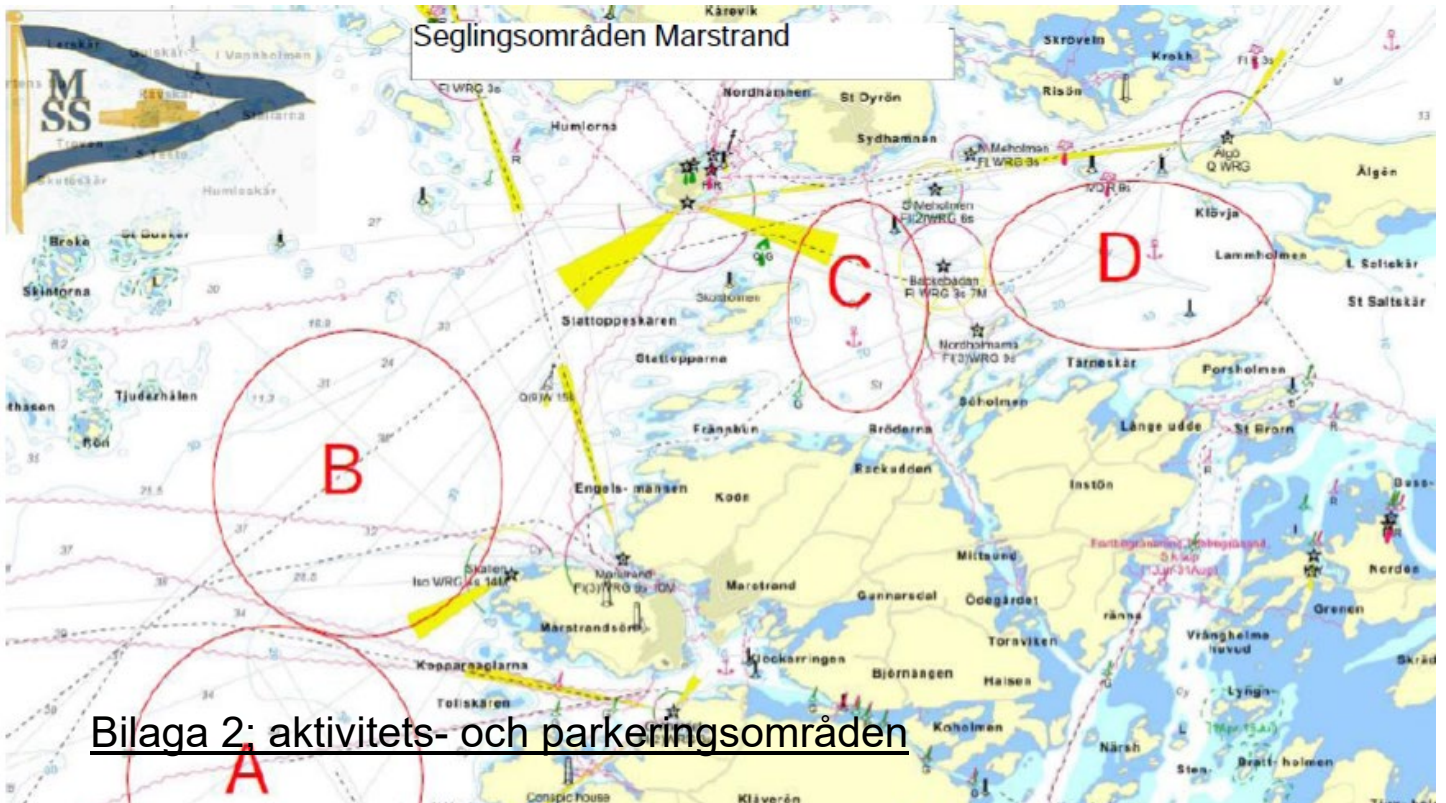

Bilaga 2: aktivitets- och parkeringsområden

Muskeviken med
MaSS slip

Färja

MaSS kran







Bilaga 3; boendemöjligheter på Marstrand

Koön

1. Camping och stugor på Koön

www.marstrandscamping.se

Tel: +46 (0)303-605 84

info@marstrandscamping.se

2. Marstrands Havshotell på Koön

www.marstrands.se/en/

Telefon: +46 (0)303 240 200

hej@marstrands.se

Marstrandsön

3. Villa Marstrand

www.villamarstrand.se

+46 (0) 303-603 00

hello@villamarstrand.se

4. Carlstens Soldathotell –” Bed & Breakfast”



Marstrands Segelsällskap



www.carlstenssoldathotell.se

Tel: +46 (0) 303-602 65

cs@carlstenssoldathotell.se

5. Nautic Hotel

www.nautichotell.com

Tel: +46 (0) 303-610 30

nautichotell@gmail.com

6. Kurhotellet

www.marstrandskurhotell.com

Tel: +46 (0) 303 600 10

info@marstrandskurhotell.com

7. Grand Hotel Marstrand

www.grandmarstrand.se

Tel: +46 (0) 303 603 22

info@grandmarstrand.se