

Kompletterande seglingsföreskrifter

Svenskt Mästerskap för IF-båt 2026

Datum: 25-28 juni 2026

Plats: Träslövsläge

Båtklass: IF-båt

Tävlingen gäller: Öppen klass

Arrangör: Träslövsläges Båtsällskap

1. Tävlingsexpeditionens och signalmastens placering

- 1.1 Tävlingsexpeditionen är placerad vid servicebyggnaden.
- 1.2 Signaler visas på land i signalmasten som är placerad vid klubbhuset.
- 1.3 När flagga AP visas i land ersätts "en minut" i kappseglingssignaler med "tidigast 60 minuter".

2. Tidsprogram

- 2.1
- | Dag | Datum | Planerad tid för första varningssignalen |
|--------|------------|--|
| Fredag | 2026-06-25 | 11:00 |
| Lördag | 2026-06-26 | 10:30 |
| Söndag | 2026-06-27 | 10:30 |

Dag	Datum	Planerad tid för första varningssignalen
Fredag	2026-06-25	11:00
Lördag	2026-06-26	10:30
Söndag	2026-06-27	10:30

- 2.2 Ingen varningssignal efter 13:55 söndagen den 2026-06-27

3 Märken

- 3.1 Märke 1 och 2 är orange cylinderbojar. Märke 1a är en röd kulboja. Märke fyra är en orange flagga
- 3.2 Vid banändring används samma märken som ovan, detta ändrar KSR Appendix S 10.1
- 3.3 Vid banändring kommer det endast att avges signal, detta ändrar KSR 33

4 Tidsbegränsning

- 4.1 Kappseglingens tidsbegränsning är 90 minuter.

4.3 Målgångsfönstret är 20min.

5. Ändringar eller tillägg till appendix S

5.1 Klassflagga är flagga D

5.1 Bana enligt nedan som seglas Start-1-1a-2-1-1a-4-Mål

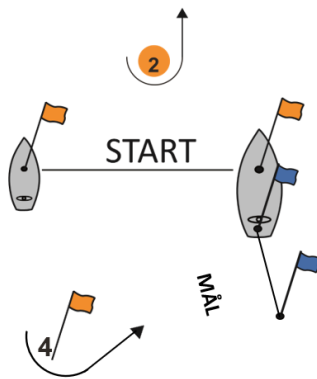
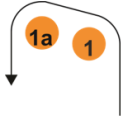

Datum: 2026-06-24