



## Notice of Race

### Lerkil Archipelago Shorthanded Race 2023

#### 1. Regler

- 1.1 Tävlingen genomförs i överensstämmelse med reglerna så som de är definierade i Kappseglingsreglerna (KSR)
- 1.2 Alla båtar kan komma att, i enlighet med World Sailing Regulation 20, föra reklam vald och tillhandahållen av arrangören.
- 1.3 En tävlande som lämnat land skall ha på sig personlig flytutrustning.
- 1.4 Regattan kommer genomföras utan domare så inga protestförhandlingar på land kommer genomföras. Vi räknar med att alla tar sina straff om så krävs direkt på banan.
- 1.5 Startproceduren sker under ett tidsintervall där var besättning ansvarar för att registrera sin start- och måltid som ett "gentleman agreement"

#### 2. Villkor för att delta

- 2.1 Ansvarig ombord skall vara medlem i klubb ansluten till sin nationella myndighet.
- 2.2 Varje deltagande båt ska vara ansvarsförsäkrad.
- 2.3 Tävlande deltar i regattan helt på egen risk. Se KSR 4, Besluta att kappsegla. Den arrangerande myndigheten accepterar inget ansvar för sak- eller personskador som någon råkat ut för i samband med tävlingen.
- 2.4 En klocka med GPS-tid för registrering av start- och måltid ska finnas ombord

### 3. Anmälan

- 3.1 Anmälan ska göras senast 4 juni 2023 direkt i Sailarena. Efteranmälan till +50% kostnad kan göra till den 10 juni.
- 3.2 Anmälningsavgiften är 400 sek för Single- och 700 för Doublehanded och inkludera även After Sail med mat. Anmälan är bindande och anmälningsavgiften återbetalas inte vi återbud dock självklart om kappseglingen ställs in pga för få båtar anmälda. Max 30 båtar.

### 4. Registrering

- 4.1 Registrering på tävlingsexpeditionen den 11 juni 2023 kl.09.15 - 09.30

### 5. Seglingsföreskrifter

Eventuella kompletteringar av seglingsföreskrifterna lämnas ut i samband med registreringen.

### 6. Kappseglingsområde

Seglingarna genomförs direkt utanför Lerkils hamn. Slutgiltig bana bestäms vid rorsmansmötet beroende av vind och väder. Se **bilaga A** för möjliga rundningspunkter

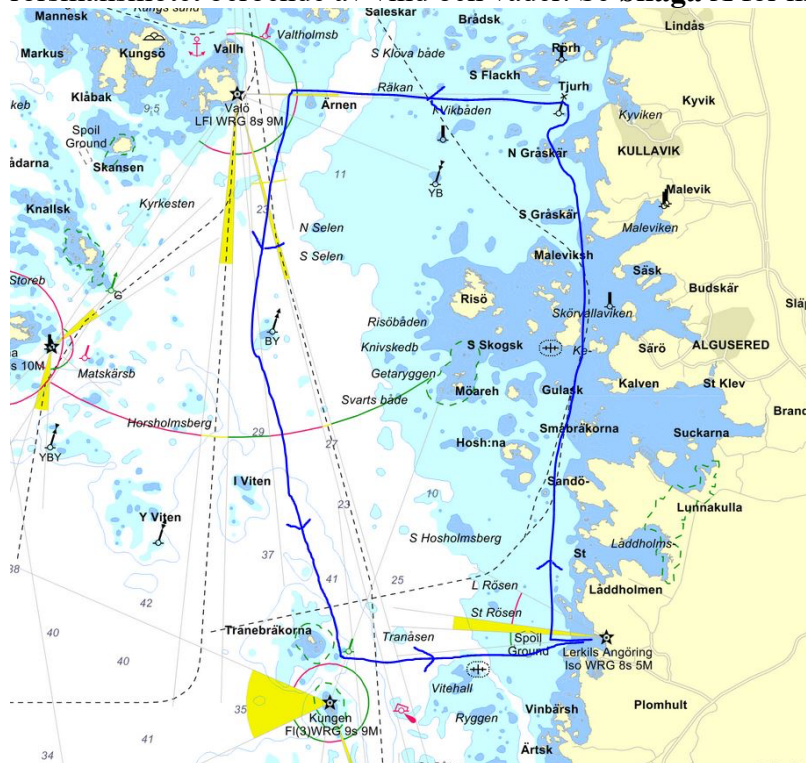

## 7. Startprocedur

Individuell start som kommer ske under ett tidsintervall á 15-30 minuter beroende av antalet deltagande båtar. Deltagarna slussas ut med 3 minuters lucka med början med de som har lägst SRS-tal. Din seglade tid registreras av dig själv från din starttid till din passage av mållinjen enligt ett "gentleman agreement". Kappseglingsregler gäller 5 min innan din start

## 8. Resultat

Snabbast korrigerad tid vinner. Där korrigerad tid definieras som "Din seglad tid multiplicerat med ditt SRS-tal"

## 9. Tidsprogram

### 11 juni

Registrering	09.15 - 09.30
Skepparmöte	09.30
Tid för första varningssignal	10.30
After Sail	1 timma efter sista båt i mål

## 10. Hitta hit



*Välkomna!!*

## Bilaga A

### Möjliga rundningspunkter.

1.  $57^{\circ} 27.654' N 11^{\circ} 53.800' E$  (kappseglingsboj)
2.  $57^{\circ} 32.938' N 11^{\circ} 49.535' E$  (Ö)
3.  $57^{\circ} 32.844' N 11^{\circ} 54.163' E$ . (Gult specialmärke)
4.  $57^{\circ} 30.650' N 11^{\circ} 48.815' E$  (Kardinalmärke)
5.  $57^{\circ} 29.483' N 11^{\circ} 44.640' E$ . (Kardinalmärke)
6.  $57^{\circ} 28.517' N 11^{\circ} 46.671' E$ . (Kardinalmärke)
7.  $57^{\circ} 29.017' N 11^{\circ} 53.932' E$ . (Ö)
8.  $57^{\circ} 27.422' N 11^{\circ} 50.240' E$ . (Farledsprick)
9.  $57^{\circ} 25.844' N 11^{\circ} 53.131' E$ . (Ö)
10.  $57^{\circ} 24.125' N 11^{\circ} 51.519' E$ . (Farledsprick)
11.  $57^{\circ} 20.846' N 11^{\circ} 50.705' E$ . (Kardinalmärke)
12.  $57^{\circ} 21.344' N 11^{\circ} 54.528' E$ . (Kardinalmärke)
13.  $57^{\circ} 20.238' N 11^{\circ} 58.648' E$ . (Kardinalmärke)
14.  $57^{\circ} 17.358' N 11^{\circ} 52.191' E$ . (Kardinalmärke)

Översiktskarta över seglingsområdet.  
(får ej användas för navigation).

