Distans SM 2025

Jaktstart – 2025-08-14

Banbeskrivning

Bana Tune up

Start vid Stss - Röd farledsprick Krommeröd
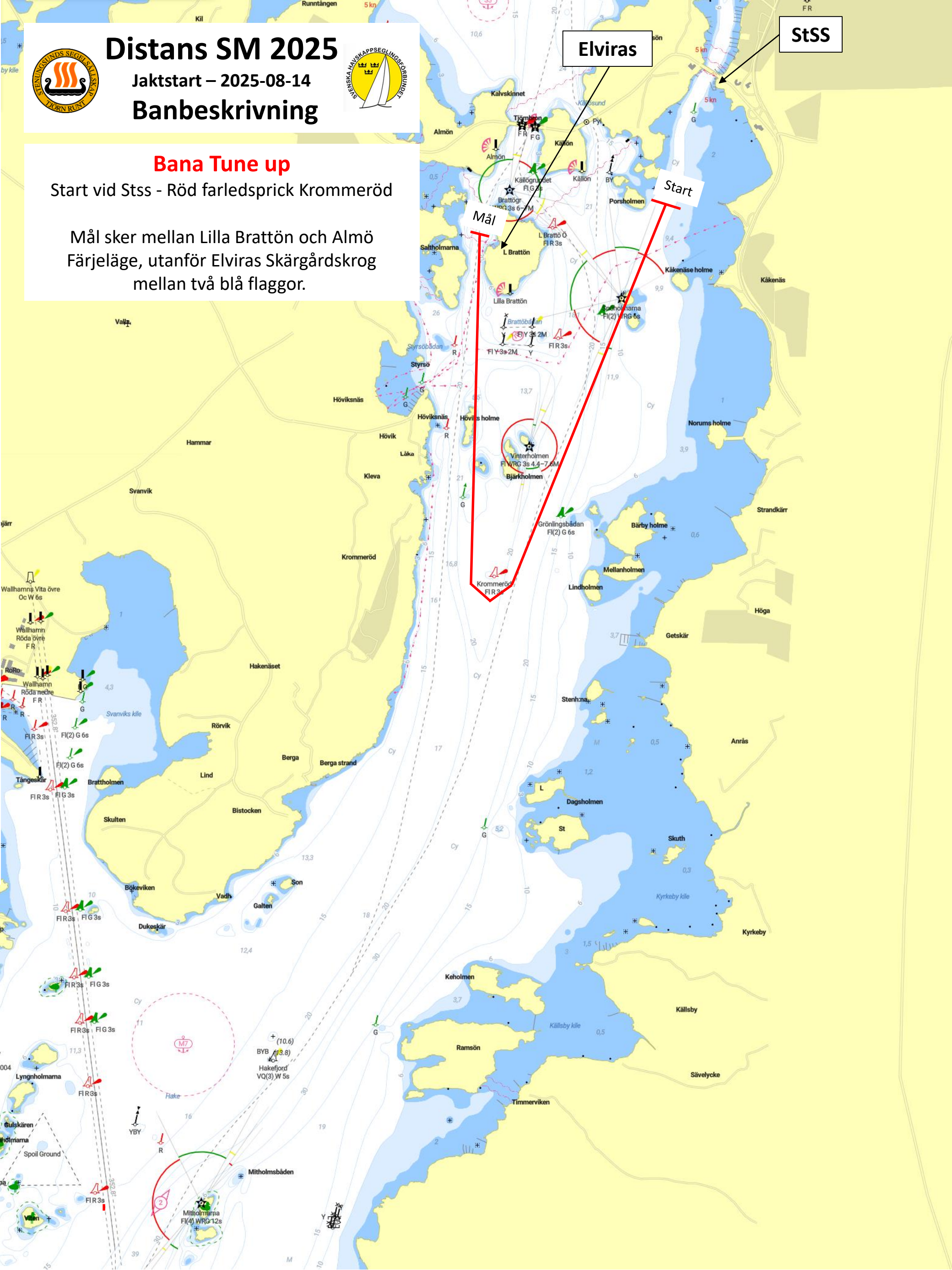
Mål sker mellan Lilla Brattön och Almö Färjeläge, utanför Elviras Skärgårdskrog mellan två blå flaggor.