

A leading supplier of
Modular EPC Projects

Grundig – gör livet bättre sedan
mer än 70 år!

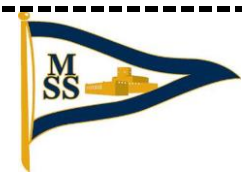

Marstrands Segelsällskap



Inbjudan

Kappsegling: EMTUNGA CUP 2023 och J70 GRUNDIG SAILING CUP

Båtklasser: Drake - J70 - CB66 - C55

Datum: 9 - 11 juni 2023

Arrangör: MARSTRANDS SEGELSÄLLSKAP (MaSS)

1. Regler

1.1 Kappseglingen genomförs i överensstämmelse med reglerna så som de är definierade i Kappseglingsreglerna (KSR).

Seglingsföreskrifterna kommer att anslås på den officiella anslagstavlan i Sailarena:

www.sailarena.com/sv/se/club/mass/emtunga-cup5 samt även placeras i fönstret till MaSS klubblokal på Hedvigsholmen – Koön.

1.2 Aktuella klassregler för respektive båtklass gäller.

1.3 J70 klassregel C3.2a gäller inte för denna regatta.

1.4 Alla båtar kan komma, att i enlighet med World Sailing Regulation 20, föra reklam vald och tillhandahållen av arrangören.

1.5 Det är tillåtet att ha en VHF radio ombord för att kunna lyssna på kanal 72 eller den kanal som tävlingsledningen meddelar vid skepparmötet.

1.6 VHF Radio får användas i en nödsituation och/eller ha möjlig kommunikation med tävlingskommittén.

1.7 Mobiltelefoner eller liknande enheter som tillåter mottagning av eventuell extern information får endast användas i en nödsituation.

1.8 Seglingsledningen kommer om möjligt att meddela varje start förfarande eller annan information på VHF kanal 72*

* VHF kanal kan ändras vilket i så fall meddelas vid skepparmötet

**A leading supplier of
Modular EPC Projects**

**Grundig – gör livet bättre sedan
mer än 70 år!**



1.9 **PERSONLIG FLYTUTRUSTNING**

KSR 40.1 gäller under hela tiden en båt är på vattnet, men den gäller inte för en kölbåt när båten är förtöjd eller när den tävlande befinner sig under däck. En båt som bryter mot den här regeln kan varnas eller straffas på det sätt som protestkommittén finner lämpligt

1.10 Om det finns eller upptäckts en skillnad i texten mellan inbjudan och seglingsföreskrifterna, så gäller seglingsföreskrifterna.

2. **Villkor för att delta**

2.1 Båtar eller båtar med tävlande från Ryssland eller Belarus får ej delta.

Detta i enlighet med World Sallings uttalande med anledning av situationen i Ukraina.

En båt med tävlande från Ryssland eller Belarus som har registrerats för en tävling skall avvisas i enlighet med KSR 76.1.

2.2 Den tävlande ombord som har ansvaret ska vara medlem av en klubb som är ansluten till sin nationella myndighet.

2.3 För deltagande i Drake krävs medlemskap i Svensk Drakklubb för båt och hela besättningen.

2.4 Varje tävlande båt ska vara ansvarsförsäkrad.

2.5 Tävlande deltar i regattan helt på egen risk. Se KSR 3, Beslut att kappsegla. Den arrangerande myndigheten accepterar inget ansvar för sak- eller personskador som någon råkat ut för i samband med eller före, under eller efter regattan.

2.6 Genom att delta eller ha för avsikt att delta i en tävling som genomförs enligt reglerna, samtycker varje tävlande och båtägare att godta reglerna. Se KSR 4.

2.7 Tävlande som är ansvarig ombord ska i enlighet med Svenska Seglarförbundets föreskrift kunna verifiera giltig tävlingslicens från SSF innan båten kappseglar. Kravet gäller från och med det år en tävlande fyller 12 år och den som är svensk medborgare eller som har varit bosatt i Sverige minst sex av de senaste tolv månaderna innan regattan genomförs.

A leading supplier of
Modular EPC Projects

Grundig - gör livet bättre sedan
mer än 70 år!



Marstrands Segelsällskap



2.8 Seglingsledningen förbehåller sig möjligheten att slå ihop klasser till gemensam start.

3. Anmälan

3.1 Anmälan och betalning skall göras via Sail Arena; www.sailarena.se senast den 3: dje juni.

3.2 Anmälan ska innehålla uppgifter om:

Båttyp

Rorsmans efter- och förnamn

Mobil nr

E-mail

Postadress

Stad/Ort

Klubb

Segelnummer

Namn på besättning

3.3 Anmälningsavgiften är:

1600 SEK för Drake och J70

1300 SEK för CB66

900 SEK för C55

och betalas genom Sailarena vid anmälan. Se punkt 3.1

- **Regattamiddag** den 10 juni i form av en grillbuffé anordnas av restaurang Storm på Villa Maritime - Marstrandsön och kostar **310 kr per person**. Dryck ingår inte i priset utan inhandlas separat.
**Anmälan till regattamiddagen görs genom inbetalning till:
MSS Swish nummer: 1235219639 senast den 3 juni.**
Glöm inte ange namnen på de som ska delta på middagen.

A leading supplier of
Modular EPC Projects

Grundig - gör livet bättre sedan
mer än 70 år!

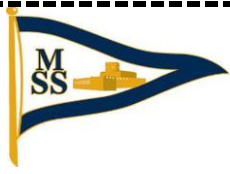

Marstrands Segelsällskap



I anmälningavgiften ingår:

1. Hamnavgift
2. Sjöättning med klubbens kran för Drake och truck för J70 vid Marstrands Dykcenter
3. Sjöättning från MSS slip i Muskeviken för CB66 och C55
4. Brygg plats vid H-bryggan Marstrands ön
5. "after-sail" sponsrad av **GRUNDIG** för J70 seglare
6. "after-sail" sponsrad av **EMTUNGA** för Drake, CB66, C55
7. Tävlingsavgift till Svenska Seglarförbundet är 100 SEK/båt
8. Sanktionsavgift till Västkustens seglarförbund är 42 SEK/båt
9. Priser
10. Klubbens kostnader

3.4 Efteranmälan efter den 3: dje juni t.o.m. 9:de juni kl. 19.00 sker mot förhöjd avgift =
2000 SEK för Drake och J70
1700 SEK för CB66
1200 SEK för C55
Anmälan, registrering och betalning skall ske via Sailarena.

3.7 Hela anmälningavgiften återbetalas om återbud lämnas före sista anmälningsdatum den 2022-06-9 via mejl till race@marstrandsss.se

4. Ankomstanmälan och besiktningskontroll

- 4.1 Ankomstanmälan skall göras fredagen 9 juni kl. 19.00 men kan även göras lördagen den 10 juni kl. 08.00 - 09.00.
- 4.2 Mätbrev ska kunna visas upp innan en båt kappseglar.
- 4.3 En båt eller utrustning kan när som helst besiktigas avseende överensstämmelse med reglerna. På vattnet kan kappsegling och/eller tekniska kommittén instruera en båt att omedelbart bege sig till en föreskriven plats för besiktning.
- 4.4 Skadad eller förlorad utrustning får inte ersättas utan skriftligt tillstånd från kappseglingsskommittén. Begäran om det ska göras till kappseglingsskommittén vid första möjliga tillfälle.

**A leading supplier of
Modular EPC Projects**

**Grundig - gör livet bättre sedan
mer än 70 år!**



- 4.5 En tävlande i en besättning får inte bytas utan skriftligt tillstånd från kappseglingsskommittén.
- 4.6 Slumpmässig kontroll av säkerhetsutrustning kan komma att ske.
- 4.7 En besättning som har blivit sjuk eller skadad kan få ersättas efter godkännande av tävlingskommittén.

5. Tidsprogram

5.1 Program

Fredag 9:de juni	
17.00 – 19.00	Ankomstanmälan, sjösättning med riggade båtar
Lördag 10:de juni	
08.00 – 09.00	Möjlig ankomstanmälan
08.30	Skepparmöte utan för MaSS klubblokal
10.05	Dagens första varnings signal
Så snart alla båtar gått i hamn efter dagens seglingar	“After-sail” på H-bryggan (förtöjningsplats)
19.00 ca	Regatta middag på restaurang Storm – Villa Maritime, Marstrandsön för de som anmält och betalat för middagen.
Söndag 11:e juni	
10.05	Dagens första varnings signal
Så snart alla båtar gått i hamn efter dagens seglingar	Prisutdelnings ceremoni. Plats meddelas vid skepparmötet
15.00 -	Upptagning av båtar

- 5.2 Ingen start efter kl. 16.00 söndag 11/6
6 kappseglingar är planerade. Om möjligt, 4 på lördagen och 2 på söndagen.

6. Genomförande

- 6.1 Regattan genomförs som fleetracing i en rak serie.

7. Kappseglingsområde

- 7.1 Kappseglingarna genomförs i första hand på Marstrandsfjorden banområden A – D, se appendix.
Område meddelas vid skepparmötet.

**A leading supplier of
Modular EPC Projects**

**Grundig – gör livet bättre sedan
mer än 70 år!**



Marstrands Segelsällskap



8. Banan

8.1 Banan är en kryss-länsbana.

9. Protester och straff

9.1 Med ändring av KSR44.1 och KSR 44.2 ändras två svängs straff till en svängs straff.

9.2 KSR §44.3 a, samt KSR §44.3 b utgår.

9.3 KSR § 441b utgår.

9.4 KSR appendix T1 gäller.

10. Poängberäkning

10.1 Lågpoängsystemet i KSR Appendix A gäller med den avvikelsen att vid fem eller färre kappseglingar räknas samtliga. Vid fler än fem genomförda seglingar får den sämsta räknas bort.

10.2 KSR § A5.3 gäller.

10.3 Med ändring av KSR § 90.3 kommer seglingskommittén inte att göra några förändringar av resultaten 12 timmar efter den sista seglingen i enlighet med villkoren i KSR § 90.3e.

11. Priser

11.1 Klubbens priser till 20 % av deltagarna i varje klass
Klassförbundens egna priser
Emtunga priser till Drake, CB66 samt C55
Grundig priser till J70 klassen
Ev. övrig sponsors priser

Datum: 2023-04-25

Namn: NSL Peter Söderberg

Ver. 1.3

EMTUNGA

FOR A GOOD REASON
GRUNDIG

A leading supplier of
Modular EPC Projects

Grundig - gör livet bättre sedan
mer än 70 år!



INFORMATION

Eventuella frågor – vänligen kontakta projektledaren:
Lena Gipperth på tfn 0768-581227

Aktivitetsområden



EMTUNGA

FOR A GOOD REASON
GRUNDIG

A leading supplier of
Modular EPC Projects

Grundig - gör livet bättre sedan
mer än 70 år!



Marstrands Segelsällskap



Aktuella banområden

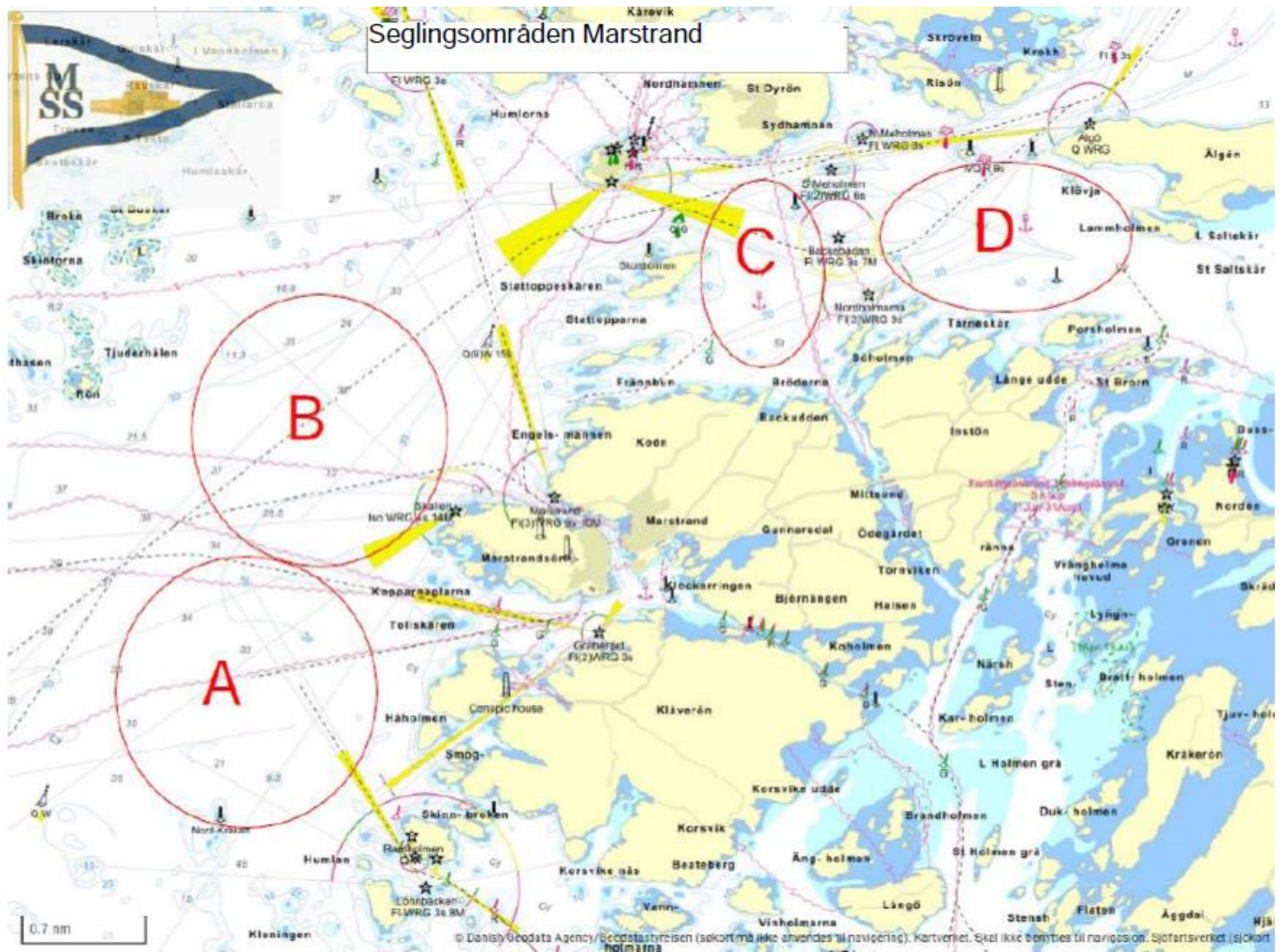

EMTUNGA

FOR A GOOD REASON
GRUNDIG

**A leading supplier of
Modular EPC Projects**

**Grundig - gör livet bättre sedan
mer än 70 år!**

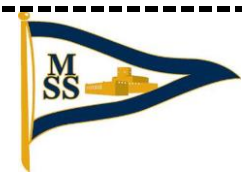

Marstrands Segelsällskap



Boende möjligheter på Marstrand

Camping och stugor

www.marstrandscamping.se

Tel: +46 (0)303-605 84

info@marstrandscamping.se

Hotell nära MaSS sjösättningsramp

Marstrands Havshotell

www.marstrands.se/en/

Telefon: +46 (0)303 240 200

hej@marstrands.se

Hotell på Marstrandsön

Villa Maritime

www.villa-maritime.se

+46 (0) 303-610 25

info@villa-maritime.se

Carlstens Soldathotell –” Bed & Breakfast”

www.carlstenssoldathotell.se

Tel: +46 (0) 303-602 65

cs@carlstenssoldathotell.se

Nautic Hotel

www.nautichotell.com

Tel: +46 (0) 303-610 30

nautichotell@gmail.com

Kurhotellet

www.marstrandskurhotell.com

Tel: +46 (0) 303 600 10

info@marstrandskurhotell.com

Grand Hotel Marstrand

www.grandmarstrand.se

Tel: +46 (0) 303 603 22

info@grandmarstrand.se