

You are currently running an experimental version of Earth.

[Learn more](#) [Send feedback](#) ✕

SJÖSÄTTNING JOLLAR

Sjösättning av jollar sker vid hörnan markerad med kryss vänster om jolleklubbens brygga. Hela det markerade området bör tas igenom med ytterst lite nedtryckt centerbord, det går att vada ut för föräldrar, klubben har vadarbyxor att låna ut. Det finns en hel del tång i området.

Efter sjösättning bör man hålla till höger, nord-väst så mycket det går för att undvika det vänstra området.

Vid lågvatten är detta extra viktigt men även under högre vattennivåer.

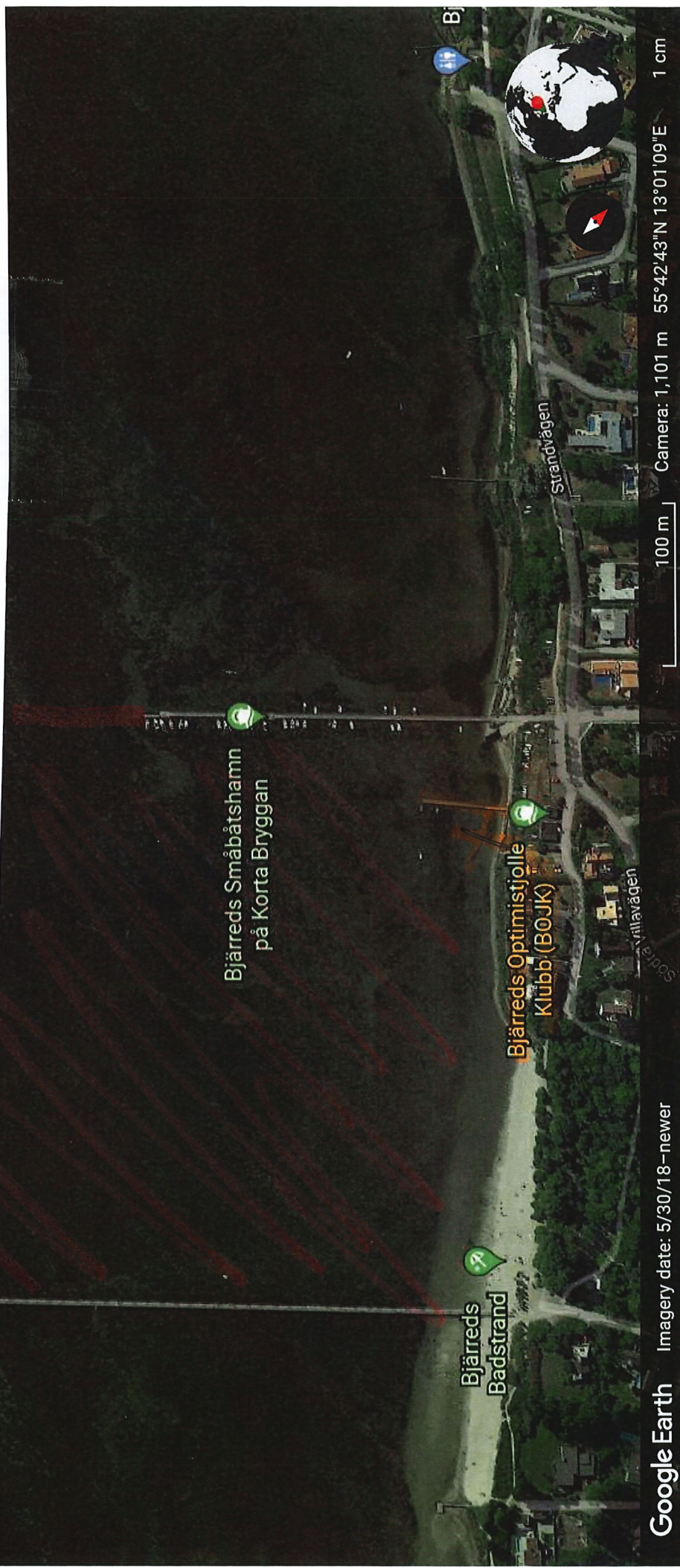

Google Earth

Imagery date: 5/30/18--newer

100 m

Camera: 1,101 m 55°42'43"N 13°01'09"E 1 cm